Riverflash

Nieuwsblad voor de wijk RiverParC-Lathum

Voorwoord

Een nieuwe lente een "nieuw geluid". Zie hier de eerste van de vier uitgaven van Riverflash , een wijkblad voor u Riverparcers in een verzorgde kleurrijke uitvoering.
Kort , flitsend en bondig willen wij zijn, U informeren, registreren en commentariëren over alles wat ons Riverparc aangaat en plaatjes ondersteunen daarbij de praatjes.
Er komt een vaste rubriek "Kijk op de Wijk". Deze belicht de menselijke kant van onze nieuwe wijk . Lees in dit verband het verhaal over de "lachende ligfietser" Frans in dit nummer.
Hebt u iets interessants te melden over dit park, sein ons dat dan even in via onze emailadressen. En verder: mocht u ons willen helpen met een kleine financiële bijdrage dan weet u ons te vinden.
Veel leesplezier !
Nico Phielix en Ben Overmaat.

advertentie

Grand Café Rutgers viert 15 jaar bestaan

LATHUM – Het is 15 jaar geleden dat Eric Rutgers zijn Grand Café is gestart.
Het Grand Café is gelegen aan de Rhederlaag waar men vanuit het restaurant en vanaf het terras een prachtig uitzicht heeft over het water. Grand Cafe heeft een metamorfose ondergaan aan de buitenkant. Het pand heeft een andere kleur gekregen en het terras is ook helemaal vernieuwd.
Gastheer Eric Rutgers staat voor gezelligheid en kwaliteit . Hij verzorgt samen met de chef-kok een volwaardige keuken met diverse specialiteiten. Maar ze staan ook bekend om de onbeperkt menu's van spare ribs, gamba's en biefstuk geserveerd met salade en frites en niet te vergeten het 3-gangen keuze menu voor € 14,95 (elke week anders). Ook kan men bij Grand Café Rutgers goed terecht voor bruiloften, feesten en partijen. Wij zijn dit jaar een volwaardige trouwlocatie geworden.
Grand Café Rutgers bestaat dit jaar 15 jaar en dat gaan we vieren met een speciale aanbieding.(zie bon achterkant Riverflash) www.grandcaferutgers.nl, reserveren is gewenst. Grand Café Rutgers, De Muggenwaard 7, Lathum, telefoon 0313 – 632963.

COLUMN

Schipper

Wie kent hem niet? De man met de ligfiets

Gemeente Zevenaar plant aanleg entree en noodontsluitingsweg

COLOFON

RIVERFLASH
Is een periodieke uitgave en verschijnt vier keer per jaar.

Redactie:
Ben Overmaat
b.overmaat@chello.nl
Nico Phielix (advertenties)
nico.phielix@kpnmail.nl
Ger Bouwman (opmaak)
ger@gerbouwman.nl

Nr 1 april 2013

Niet

RIVERPARC

'Gemaakt door ons'

Twintig jaar geleden begon men met het bouwen van een "Recreatiepark".
De recreanten wilden niet kopen.
Gerekend was op de rijke Duitsers.
Goede raad was duur. Een grote verliespost dreigde.
Weet je wat? We gaan Nederlanders er permanent laten verblijven.
Het park stroomde vol.
We moesten natuurlijk wel alles zelf runnen en betalen, want we hoorden er eigenlijk niet echt bij.
De gemeente wilde wel de lusten, maar niet de lasten..
Want eigenlijk waren we toch maar "Outcasts"!
Wat bleek? Al die stoute bewoners maakten op eigen kracht een zeer aangenaam woongebied.
De gemeentelijke autoriteiten zagen "met lede ogen" dat zonder hun bemoeienis burgers eigenlijk prima een woonwijk kunnen bestieren.
Ja zo'n "prachtwijk" willen we toch eigenlijk wel als deel van onze gemeente om mee te pronken.
Weet je wat. We gaan ze legaliseren!!
Maar ja, toen begon de regelzucht van de bestuurderen.
Riverparc al 20 jaar zonder ongeluk , geprezen als het verkeersveiligste woongebied uit de gemeente Dat maakte allemaal niet uit .
Er kwam een 30 km zone in plaats van de veilige 15 km zone en verkeersdrempels worden verlaagd, zodat je er sneller overheen kunt scheuren..

Uiteraard worden de kosten wel op ons verhaald.
Dank u gemeentelijke "wijzen" dat u iets wat al 20 jaar goed functioneert, om zeep helpt.
De eerste mens die op het park ondersteboven gereden wordt, zal u danken voor uw wijze besluit.

Schipper

Ton Kroon: goede wijn behoeft geen krans

TON KROON:

Over hem hoef ik niet uit te wijden over zijn inzet, zijn veelzijdigheid, zijn gedrevenheid, behulpzaamheid, waakzaamheid en plichtsbesef , niet stil te staan bij het moment dat hij de beheerdersrol overnam van Remarcable in een moeilijke tijd, nu zo'n kleine 10 jaar gelden; niet aan de grote klok te hangen dat hij in feite alles regelde of tenminste zorgde dat het onder zijn toezicht - uitgevoerd werd hier op ons park.
Dus ik hoef de navolgende activiteiten eveneens niet te vermelden : het intact houden van wegen, groen, dijken en stranden, lantaarnpalen, vijvers, het bestrijden van onkruid en hondenpoep. Moet ik nog doorgaan?
Ook geen speciale aandacht voor zijn goede samenwerking met zijn medewerkers Miep van Hunen en dochter Helen Bartels- Kroon achter de balie en z'n maatjes Ruud Jansen en Rinus Fluit.; niets over z'n arbeidsverleden als aannemer en beheerder van z'n eigen onroerend goed. Niets over zijn vrije tijdsbesteding als zweefvlieger met maar liefst 2500 vlieguren en niets over zijn voorliefde voor het varen en skiën .
Ik hoef ook niet in te gaan op zijn toekomstige , wat meer bescheiden rol , als bewaker van stranden en dijken, bestrijder van honden-en zwerfvuil en als beheerder bij het verhuren van huisjes.
Dat is allemaal niet nodig, want iedereen kent toch Ton Kroon ?
En goede wijn behoeft geen krans!
What's in a name?

www.eenlitoo.nl

Een nieuwe wijk en nieuw élan

We doen al sinds jaar en dag een rondje Riverparc. Eigenlijk al vanaf 1998. Wat ons opvalt is dat de pioniersgeest van weleer een beetje aan het inslapen is. Voorheen kwamen we elkaar geregeld tegen: de bewoners van het eerst uur als lid van Adhoc-commissie, VPWR , SWR, organisatoren van evenementen als volleybaltoernooien.

Vaak waren er bijeenkomsten van allerlei aard waar we elkaar als lotgenoten ontmoetten, de nog niet gelegaliseerde verblijvers van Riverparc. Is dit voltooid verleden tijd? Wie zorgt er voor nieuw elan? Een nieuwe wijk met: beachfeesten, boottochten, fietsrally's, volleybaltoernooien, bridgen, kinderfeesten om maar eens wat te noemen.. Wie voelt zich aangesproken om zoiets ook hier te organiseren?

Laat van u horen !

Brievenbus op ons park

Ziehier het resultaat van jarenlang aandringen en brieven schrijven naar PostnL. De door velen zo gretig gewenste brievenbus is er uiteindelijk dan toch gekomen.
Plaats: voor de ingang van ons park.
Helaas voor de omwonenden, aan de overkant van de Rivierweg, een aderlating.
Bij het bedrijf van Liemers Motoren is de oorspronkelijke brievenbus verdwenen. Daardoor zijn onze buren genoodzaakt een oversteek te maken over de Rivierweg om hun brieven te posten. Ook hier dus, in deze tijd van bezuinigen, is schraalhans koning!!

Houdt uw kind van water en gezelligheid, kom dan eens vrijblijvend kijken bij Waterscouting Abel Tasman Giesbeek, aan de Rhhedense Veerweg. Voor meer info zie: **http://www.abeltasman-giesbeek.nl**

Onno van Dokkum

Onno van Dokkum, een decennium lang aan het roer van de SWR.
Aimabel persoon, bindend mens, probleemoplossend, bruggenbouwer en denker met voortschrijdend inzicht.
Mede door zijn toedoen zijn in moeilijke tijden zo op het oog onontwarbare knopen doorgehakt op weg naar de legalisering van ons Riverparc.
Onno, een gewaardeerde voorzitter en pleitbezorger van ons Riverparc, ook bij de gemeente Zevenaar.
Eind 2012 is hij afgetreden als voorzitter . Hulde voor Onno voor al het werk dat hij voor de Riverparcers heeft verricht, soms tegen de verdrukking in.
Maar altijd bleef hij overeind en dat siert hem!!!
Wanneer gaan we hem in de bloemetjes zetten?

Misplaatst?

Wij willen graag vanuit alle uitkijkpunten blijven genieten van de omgeving van ons Riverparc. U ook?

Paasvuur

Stichting Exuus organiseerde jl. 31 maart weer een geweldig Paasvuur. -

www.eanto

De lachende ligfietser

Wie kent hem niet, de lachende ligfietser. Hij zwaait naar iedereen, en altijd maar die 'vriendelijke lach.'
Wie is toch die man die wij zovele kilometers zien wegtrappen op ons Riverparc.
Natuurlijk hoor je wel eens verhalen over deze of gene. Zo ook over voornoemde ligfietser.
Dat hij Frans heet, altijd vrolijk is en dat hij een dwarslaesie heeft opgelopen.
Geïnteresseerd in alles wat leeft en beweegt op Riverparc , trekken wij de stoute schoenen aan en bellen aan bij Frans, we maken snel een afspraak en niet veel later zitten we bij hem thuis.
We starten ons eerste interview voor onze rubriek "Kijk op de Wijk".

"Ik moest een operatie ondergaan"

Tegenover ons zit Frans ten Holder, 68 jaar, afkomstig uit Zutphen. Hij woont hier sinds 4 jaar samen met zijn vrouw Ria aan de Watervogel alhier.
Knus huisje, keurig verzorgd met een slaapvertrek, beneden afgescheiden door suitedeuren.
Daar praten we met Frans. Op de achtergrond zit zijn vrouw en luistert met ons mee naar het relaas van haar man.

"Toen ik hier net twee weken woonde, moest ik een operatie ondergaan in Het Rijnstate te Arnhem.
Reden van die operatie was een metastase (uitzaaiing) als gevolg van een tien jaar eerder ontdekte prostaatkanker.
De doktoren gaven mij toen nog maar weinig tijd om te overleven. Ik kreeg een hormoonkuur. En daarmee moest ik het doen.
Optimist als k nu eenmaal ben, pakte ik al gauw de draad weer op en vocht voor wat ik waard was. De maanden volgden elkaar op en ik pakte de sport op die ik vroeger als fervent amateur wielrenner al zo vaak had beoefend: de racefiets.
In tien jaar tijd fietste ik in totaal 300 duizend kilometer . De rondjes van 100 km reed ik in 3 uur. Niemand wilde met me mee fietsen, want ik reed te hard.
Jaar na jaar hield ik dit vol. De doktoren verklaarden me genezen en stonden versteld van zoveel wilskracht.
Toen volgde de al eerder vermelde verhuizing naar Riverparc.
Na 2 weken Riverparc ging ik voor controle naar Het Radboudziekenhuis en daar ontdekte men een vlek op de scan. De doktoren vertelden me dat ik me daar geen zorgen over hoefde te maken.
Dat deed ik dus wel en ik kwam terecht bij een orthopeed van het Rijnstate-ziekenhuis te Arnhem.
Een operatie volgde. Er leek niets aan de hand ...Echter toen ik wakker werd, was ik verlamd tot aan m'n borstbeen, kon alleen nog m'n armen en hoofd bewegen. Oorzaak een foutief geplaatste schroef in de zenuw van het ruggenmerg.

Nieuwtoon.nl

Ik lag even helemaal voor pampus, maar niet lang ..Ik ging naar revalidatieoord Groot Klimmendaal en beet me vast in het volgende doel: mezelf in ieder geval te kunnen redden.
Met vallen en opstaan kreeg ik het voor elkaar dat ik met enige moeite gedurende enkele seconden kon staan. Genoeg om bijvoorbeeld naar het toilet te gaan.

"Niemand wilde met me mee fietsen"

De oude liefde van het wielrennen leefde weer op. Ik schafte een ligfiets aan. Met veel moeite leerde ik met m'n beide benen een rondtrappende beweging te maken. In het begin zat er nauwelijks leven in m'n ene verlamde been. Maar langzaamaan kreeg ik ook in dat been weer voldoende kracht om de trappers van de ligfiets goed rond te krijgen.
Zo kreeg ik weer greep op m'n lichaam en daardoor ook weer op m'n leven.
Ik rijd weer auto met aangepaste middelen. We zijn zelfs afgelopen zomer met de caravan naar Duinkerken gereden en we hebben samen genoten.
Thuis heb ik samen met de buurman nieuwe goten geplaatst en nieuwe kozijnen aan de voorkant.
Mn vrouw is dan m'n steun en toeverlaat . Ze helpt me overal mee.
Intussen loopt een proces tegen de arts van Het Rijnstate en ik heb goed hoop dat ik dit proces ga winnen.

"Mn vrouw is dan m'n steun en toeverlaat"

Toen ik vroeger werkzaam was als monteur bij B & O, was het heel normaal dat mijn bedrijf de schade betaalde die ik veroorzaakte als ik bijvoorbeeld eens hun dure parket had beschadigd.
Dat schijnt bij een ziekenhuis wel even wat moeilijker te liggen. Maar ik heb goede hoop dat een dezer dagen een brief bij mij in de brievenbus glijdt met de mededeling dat ik dit proces heb gewonnen."
Dit is Frans ten voeten uit: de vriendelijkheid zelve, maar ook een vechter als hij weet dat hij in z'n recht staat.
In z'n rolstoel gaat hij ons voor; hij hijst zich eigenhandig op z'n crosstrainer. Daar staat Frans, de vrolijke Frans en hij straalt….

Sammy's
DAKSTYLING
Hogenlandweg 8, 26188 Edewecht
Mob.: 06 - 264 51 299 of 06 - 272 33 609
www.dakstyling.nl

DAKPANREINIGING
DAKPANCOATING
IMPREGNEREN
KUNSTSTOFWINDVEREN
VOEGEN
GEVELREINIGING EN COATING
www.dakstyling.nl

Nog veiliger wonen op Riverparc

Voor een echt goede beveiliging van uw woning of kleine onderneming heeft Secureon voor een verrassend laag bedrag een professioneel draadloos alarmsysteem met fotodetectie voor een geverifieerd alarm naar politie en brandweer.

Wij sturen nu de beveiliger naar uw woning'

Alarmopvolging door de mobiele beveiligers van Securitas zonder bijkomende kosten. Bediening en controle op afstand middels een gratis app voor de smartphone. Dagelijks automatische controle. Geen vaste telefoonlijn nodig.

SECUREON IJsvogel 20 6988 CN Lathum

Bescherm uw eigendommen en dierbaren en vraag om een offerte op maat. Kortingsactie en snelle Installatie.

0313-630092 www.secureon.nl

Lolkema Watersport

Nieuw!

- Praktijk vaarlessen
- Waterski en Wakeboard lessen
- In/verkoop boten
- Verhuur

Bezoek de website voor meer informatie.
www.lolkemawatersport.nl

TCS Reiniging

Schoonmaak van: tankstations, washallen, gevelreiniging, bedrijfspanden, vloeronderhoud, dakreiniging/coating glasbewassing en schilderwerk

Rob Baars T 0313-631264 M 06-29047681
E info@tcs-reiniging.nl www.tcs-reiniging.nl

TE HUUR AANGEBODEN

**Diverse (on)gemeubileerde en gestoffeerde woningen op
het Riverparc te Lathum (nabij Arnhem).
Deze woningen zijn voor zowel korte alsook langere perioden te huur.
Prijzen vanaf € 950,= excl. GWL per maand.
Voor meer informatie kunt u contact opnemen met
Kroon Bouwbeheer 0313-632271 of 06-22454169
of per mail info@riverparcverhuur.nl.**

TUIN|CONCEPT

"profiteer nu van de nieuwe 6% BTW regeling"
Uw tuin al klaar voor het voorjaar?

- Onderhoud
- Aanleg
- Timmerwerk
- Veranda's
- Tuinhuisjes & bergingen

Bezoek: **www.tuinconcept.com**
Of bel direct: **06-23739913**

www.tuinconcept.com

Daken

Daken worden gekoesterd met een heldere coating en met ontsierende zonnencollectoren.
Is het u al opgevallen ?

Verkeersdrempels

Ondingen zijn het….. veroorzaken een hoop kabaal, en je krijgt er nek- en rugklachten van. Ons devies: Alternatief of weg ermee?

Beveiligings-camera's

Van wie mogen ze blijven maar dan in werking….. Herplaatsing? Mee eens?

De houten bruggetjes wat gebeurt ermee? Worden zij opgeknapt of vervangen?

Aanleg noodontsluitingsweg

Naast de Muggenwaard wordt een noodweg aangelegd, om ervoor te zorgen dat Riverparc via twee verschillende ontsluitingen bereikt kan worden. Deze weg zal tevens dienst gaan doen als voet- en fietspad. De nieuw aangegeven route begint bij bushalte Rivierweg en loopt tot aan de weg achter de tennisbanen.

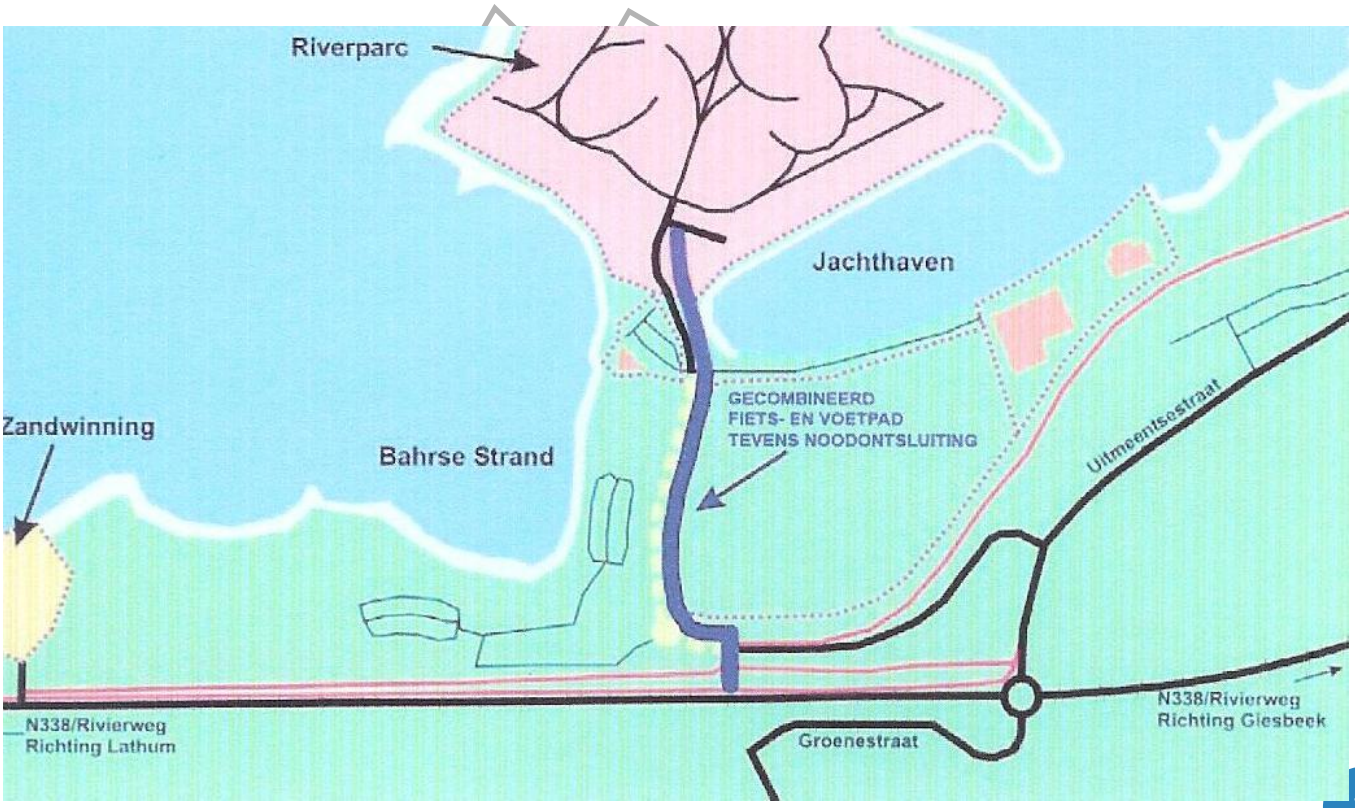

Grand Cafe Rutgers

tegen inlevering van deze bon

15 % KORTING
OP UW DINER

RESERVEREN S.V.P. 0313-632963

Geldig tot en met 30 juni 2013 niet geldig op feestdagen en in combinatie met andere lopende acties

WWW.GRANDCAFERUTGERS.NL

---

www.scootersvelp.nl
TEL 026-3610048

HET PAND
sophiastraat 21
6882 NH velp
eigen werkplaats /onderdelen
gespecialiseerd op 4 takt motoren
hetpand@chello.nl

Diverse scooters
op voorraad

WWW. SCOOTERSVELP.NL

Fele | Beautysalon

Kapsalon voor hem en haar Nagelstyliste

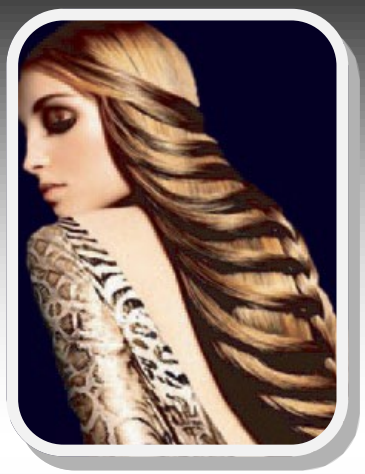

Bel nu
voor een afspraak
ook 's avonds

Knippen tot 12 jaar	€ 12,00
Heren	€ 14,50
Dames vanaf	€ 19,95
Haar verven vanaf	€ 20,00

Telefoon: 0313— 43 87 93 **Mobiel: 06— 86 15 19 46**

Knippen Verven Haarextensions Föhnen
Wimperextentions Nagelstyling Gelpolish

Blauwe Reiger 38 Lathum Riverparc Tel: 0313– 43 87 93 Mob: 06– 86 15 19 46 Email: beautysalonfele@hotmail.nl

---

WWW.EBBERSGIESBEEK.NL
EBBERS-GIESBEEK

EBBERS

Aannemersbedrijf
VOOR NIEUWBOUW EN RENOVATIE

'al jarenlang een begrip'
www.ebbersgiesbeek.nl
0313- 631474

Bouwend Nederland
de vereniging van bouw- en infrabedrijven

FSC
www.fsc.org
MIX
Papier van verantwoorde herkomst
FSC® C017135

Ebbers staat voor duurzaamheid en vakbekwaamheid, gespecialiseerd in Sedum dakbedekking

Uitmaat 4 6987 ER Giesbeek

sedum bedekking.nl